



El interior es lo que importa.  
Re-invéntate



# FACTURA

Folio Comercial

9018450

Fecha: 2016-07-14 11:12:22

# TOMA EL CONTROL DE TUS FACTURAS CON **iNVOICE**

EXPEDIDO EN:  
Sucursal: San Jerónimo  
Julio C. Díaz 123  
La Fama, Santa Catarina, Santa Catarina, Santa  
Catarina, MEXICO  
C.P.: 55903 Tel: (51) 15  
Servicio a cliente (51) 8

Ciudad: CUAHUTEMOC

Estado: DISTRITO FEDERAL

País: MEXICO

No. certificación del CFD: 20001000000200000298

No. certificado SAT: 20001000000100005781

Folio fiscal:  
93E91447-21C1-4C8B-951D-47F7C877D6AD

Tipo de comprobante: Ingreso

Moneda: MXN

Vendedor: MANAGER

Lugar de Expedición: MONTERREY, N.L.

# iNVOICE

Precio	Importe
	\$34.48



corpotek



@corpotek



Corpotek



Tel. (52) (55) 6823 5571  
www.corpotek.com  
rafael.monge@corpotek.com

## CARACTERÍSTICAS

---

**Módulos** dentro de este producto totalmente integrados a **SAP Business One**

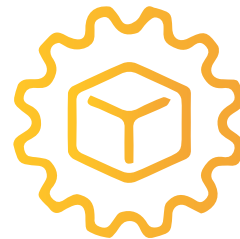

---

**Compatible con SQL Server y Hana**

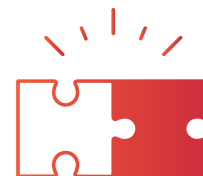

Cada **módulo** se puede adquirir por **separado** o en conjunto con un **precio especial**

---

Costo de **licencia** por **servidor** de **SAP** para todas las razones sociales



## FACTURACIÓN ELECTRÓNICA



Se apega al **Anexo 20**

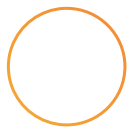

Cuando generas tu documento en SAP, en automático te genera el **comprobante fiscal** y se envía por correo a tu cliente

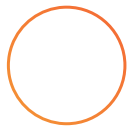

**Manejo** de pedimentos aduanales

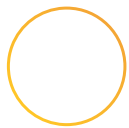

Las tarifas de timbres fiscales **más bajas** del Mercado Paquetes a partir de **0.32 MXP + IVA**

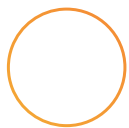

**Integración** con el **PAC** que desees con un costo adicional



Configuración de **Adendas** y **Complementos** en un tiempo y costo competitivo

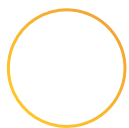

Listo para 3.3 con complemento de **pagos incluido** y **CFDI de traslados**

## CONTABILIDAD ELECTRÓNICA

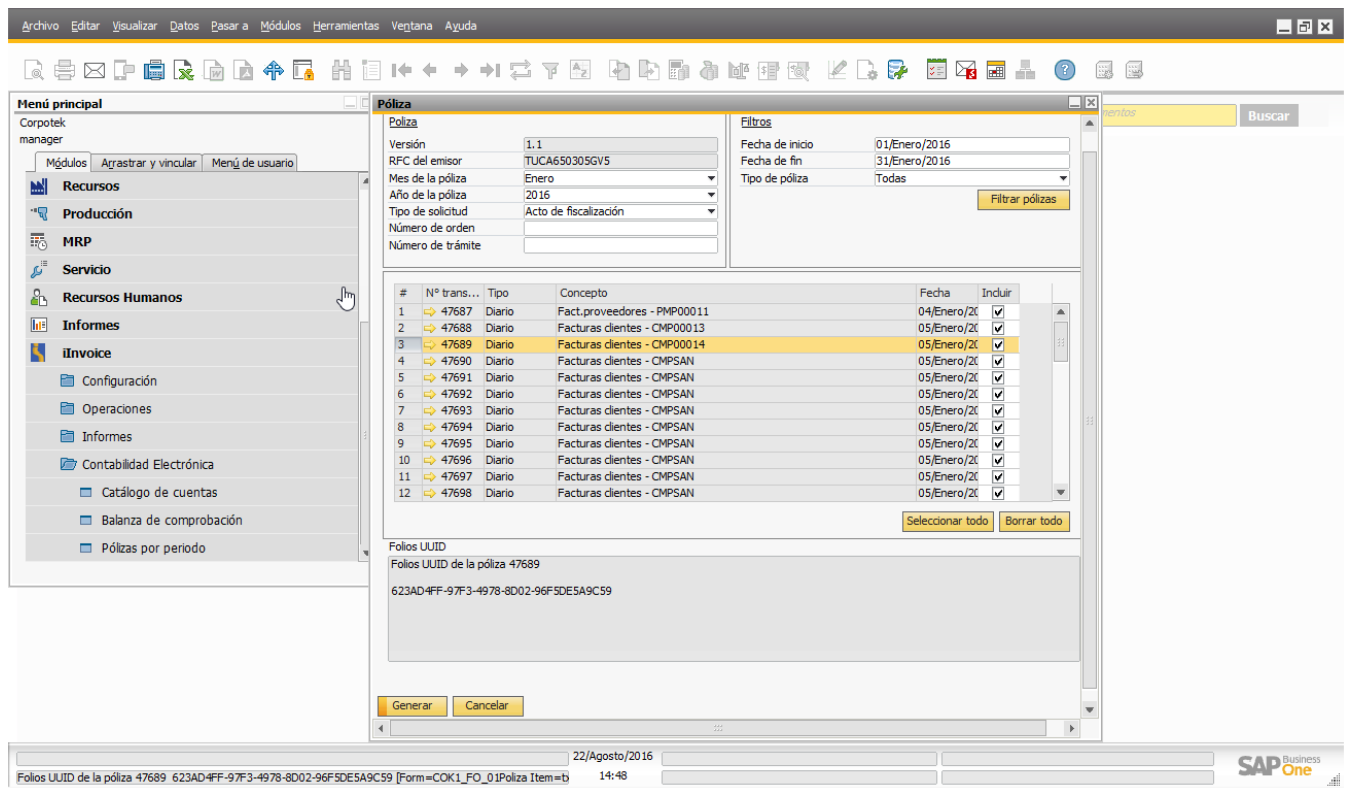

Se pega al **Anexo 24**



Generación de **pólizas de diario**



Generación de **catálogo de cuentas**



Interfaz para generar **pólizas** de comprobantes de **proveedores extranjeros**



Generación de **Balanza de comprobación**



Se liga el **UUID** de la **póliza de pago** respecto a las facturas asociadas

## VALIDADOR Y RECEPTOR DE CFDI'S

**Guarda** en un repositorio definido el **XML** y **PDF** que te envían tus proveedores

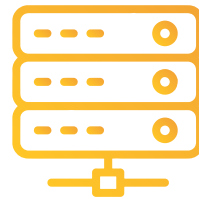

Poder **validar** con un solo **CLICK** si la estructura del **XML** es correcta de acuerdo al **Anexo 20**

Poder **validar** si el **UUID** y el **XML** es válido contra el **SAT**



Poder enlazar **varios XML** para una **misma factura** de proveedores o póliza de diario, enlazándolos a la **póliza electrónica** respectiva de la contabilidad electrónica

**Mandar por correo** los **errores** que tira una determinada **factura** a tu proveedor de **forma automática**



## VALIDADOR Y RECEPTOR DE CFDI'S



Archivo Editar Visualizar Datos Pasar a Módulos Herramientas Ventana Ayuda

Factura de proveedores

Proveedor: BALEKOMEX SA DE CV Estado: ADIER LOS

Persona de contacto: Fecha de contabilización: 04/Enero

Número de referencia c: Fecha de vencimiento: 04/Enero

Moneda local: Fecha del documento: 04/Enero

Contenido Logística Finanzas Documento electrónico

#	% de descuento	% de Merma	Almacén	Cantidad	Cantidad d
1	0.0000		02		1

Encargado de compras: Ningún empleado del depart: Total antes del descuento: \_\_\_\_\_

Propietario: Descuento: \_\_\_\_\_ %

Anticipo total: \_\_\_\_\_

Impuesto: \_\_\_\_\_

WImpte.retención: \_\_\_\_\_

Total del documento: \_\_\_\_\_

Importe aplicado: \_\_\_\_\_

Saldo pendiente: \_\_\_\_\_

Recepción de CFDI

Documentos de la factura

Archivos xml: ...

Archivos pdf: ...

#	Archivos xml	Archivos pdf
1	\\CFDI_FA_9018446_MOGR780628LL1.xml	\\CFDI_FA_9018446_MOGR780628LL1.pdf
2	\\CFDI_FA_9018449_MOGR780628LL1.xml	\\CFDI_FA_9018449_MOGR780628LL1.pdf
3	\\CFDI_FA_9018450_MOGR780628LL1.xml	\\CFDI_FA_9018450_MOGR780628LL1.pdf

Listado de errores

```

+++++++
Información del archivo \\CFDI_FA_9018449_MOGR780628LL1.xml
Tipo de error:Invalid XML format/No valido formato XML
+++++++

Listado de errores
* XML validation error/Error al validar XML: Required attribute 'pais' missing for element 'cdfi:ExpedidoEn'
(Line/numero de linea: 5)

No se validó el archivo xml ante el SAT debido a que tiene errores de estructura
No se ha podido procesar la factura correctamente. Factura con errores
El socio de negocios no tiene direcciones de correo válidas dadas de alta
No se pudo enviar la información con los errores
+++++++
    
```

Guardar Cancelar

22/Agosto/2016 14:52

SAP Business One

## COMPLEMENTOS ADICIONALES DE IINVOICE

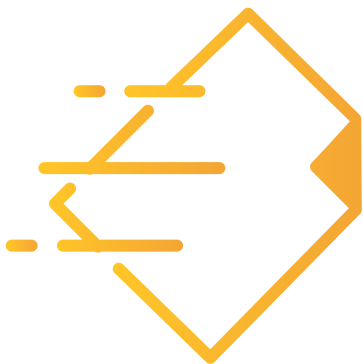

### TIMBRADO MASIVO

Servicio para crear un **timbrado masivo** así como también el **enviar** por **correo electrónico** al cliente final



### VALIDADOR MASIVO

Servicio para **validar** y **repcionar** **varios CFDI's** a partir de un folio contra la referencia de documento de **SAP Business One**

## VENTAJAS CONTRA LOS MÓDULOS NATIVOS DE SAP BUSINESS ONE

VENTAJAS	MÓDULOS NATIVOS DE SAP B1	iNVOICE
Proceso de <b>cancelación</b> de facturas integrado		
<b>No hay que administrar</b> algún <b>servicio externo</b> que controla el timbrado, lo que ocasionan caídas de timbrado y monitoreo de sistemas		
<b>Adaptación</b> de cualquier complemento del <b>Anexo 24</b> (Costo adicional)		
<b>Personalización</b> de los nombres de <b>XML</b> y <b>PDF</b>		
<b>Envío de correo</b> manual o automático al crear el documento		
<b>No depende</b> de una versión específica de SAP B1, ya que la solución corre a partir de la versión 8.8 en adelante		
<b>Módulo especial</b> para capturar comprobantes de <b>proveedores extranjeros</b>		





## AGRADECIMIENTOS

Corpotech agradece tu interés en nuestros servicios.  
Si tienes alguna duda o necesitas más información ponte en contacto con nuestro equipo.



**[www.corpotech.com](http://www.corpotech.com)**



**[rafael.monge@corpotech.com](mailto:rafael.monge@corpotech.com)**



**(52) 55 6823 5571**

